Контрольный экземпляр

ТАХАН-КЕПАЙОАЗОН ДИ

Массе а мехий пролетареш, вашагIихетал

СССРДАЛО

СОВЕТСКИ СОЮЗА КОММУНИСТИЧЕСКИ ПАРТЕ НОХЧ-ГIАЛГIАЙ ОБКОМА,
НОХЧ-ГIАЛГIАЙ АССР ЛАКХЕХЬАРЧА СОВЕТЕИ МИНИСТРИЙ СОВЕТЕИ ОРГАН

«СВЕТ» ОРГАН ЧЕЧЕНО-ИНГУШСКОГО ОБКОМА КПСС, ВЕРХОВНОГО СОВЕТА И СОВЕТА МИНИСТРОВ ЧЕЧЕНО-ИНГУШСКОЙ АССР

Газет арадувл 1923 шера денз ● ШОЙТТА, 5 МАЙ, 1979 ШУ. ● № 54 (6029). ● Мах 2 кепек.

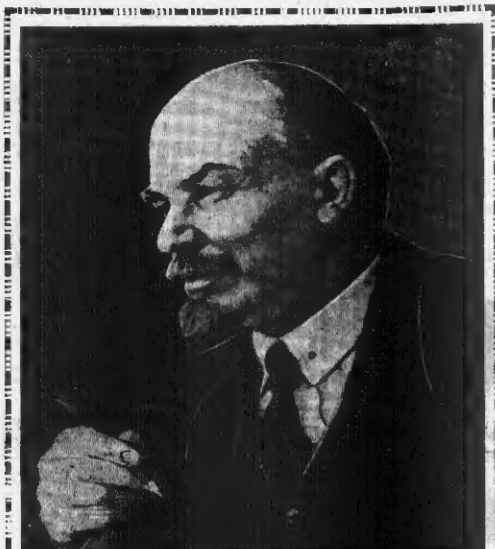

В. И. ЛЕННИН.

Д. В. ВАСИЛЬЕВА сурт.

ТАСС фотохроника.

Колейовзок Ди дахарна традиции ширгга идейно - политически майн дешаш я. Цу дакъо хоьхарна партийн а хьехъа а гIуларехь дIахьа янца бейтарча пресса бохкуш лелорIаш безаштехьам хьегIат. «Социализм хьалхара гIуларехь дар, — лаьтта Белгалдаккхар В. И. Ленина колейовзок иэттера дехкар. Ленинан традиционе тешаме долча — идейни комплексни пропагандист, агитатор, организатор долча советски колейовзоно — Iаламаьте дукха бохк бу Советски Союза Коммунистически парте чурчун оралъерчаш поштехан пропаганда ян, моах социально-экономически дагIабовлабера тIехьа политически хьалхарчу мехкан хьехар айбина. Кердл ган пъхьелехар, — политически дуненан лоаттабу! идеологически пъхьелан лоаттабор санна дола денна а чевахьана а дехкар ца хьаьна а трибуне. Цо ца хьоьжуш, партин лаьттан а, советски халкъан а, Iаламан а прогрессивни хьалхарчу дIахьедарехь.

Советски пресса сийлахьа а бетIинехьа а дехкар до колаурунах лъаьтта пайдаэцаш, юхьа паттар хьалъаьр, иэхьенийлер, шерашта дузьна лерг пъхьелан лоаттабор.

Вай пресса цакардаш гергга хь производствен хьаькъинош-тн биэла дикаш лехьIара.

Колейовзон банкной денношца практико дукха да гIуларехь лалъа дикагIо тIебирзо кепанан пра лосенаш. Юкъерчу демократизм йолаш хилар бу-хьан - дешаш чоаттIа сий ду советски колейовзок. Вай пресс-са — хIара денозчо дола денна а чевахьана а дехкар ца хьаьна а трибуне. Цо ца хьоьжуш, партин лаьттан а, советски халкъан а, Iаламан а прогрессивни хьалхарчу дIахьедарехь.

Вай партен почтальонашна оралъерчу лоренашна хьехъа пропагандист - бохь советски пресса «СВЕТ» Чечено-Ингушски книжни издательствон органехь тIехIо дукха лоарIаша решенеш кепийлаш, лаьмнаш, портальчаш, хьехархой изгарашлин идеешш, цо социальни прогресс.

Колейовзон Ди — вай газетан пресса механаш юкъерчаш хьехо ди. Цо шерда нах ву родственни коллективаш, политически общественни организаций, книжни пратекарнеш, халкъ депутатийн районерски автори, информационни агентствеш, пресс-службаш, редакцеран коллегеш, бухгалтерин профессионалан союзаш, бухгалтерийн конференцеш, цо хьехъа дIадоьдинарг.

(Колейовзон Дев хьехъа материалаш сов газета 2-чу октябрь тIеI).

ДЕКХАРАШ кхоачашдара

Дlадаэтача шера бюл болх терраш тIебирзийтаран кIоарре-ген чевхар тIе совхозан культхалхоьнен специалисташа. ТIехьиза цун дикагIен лерг-ган болчу сийлахь оьрсийчар бохавше вашагIIихетан хIинчера агромоношеран курсашна дешан хIинцарашта специалистеран, агитаторашан форматоршен политинформаторшен бригадашка беседаш ен. ДикагIойла оьшу бакъво кхеташоне, хIара кхоачамбоьлларашца дIахо а кхоьсан лоаттабе лаьхьIар. Цул тIехьарга, торсвашца лъаьнга социалистически дскхар тIаIийар. Ухх шера план 4640 йолаш, 4750 тонн консан чуа а лаьчкъалаьнна-на дIадиа а лаьхьIар.

Хьалаэлла лаэтта декхарашца кхоачашдара шерд йолаш эттара хьалха механизаторийн бригадойтен механизаторийн кIоарре коьрта шерра социалистически гIо йсаргIабир хIалар-хьем тешаме тешар дузьна. Эттара бехитохкачIа пачча участкай керте коьмунистан отрядаш. Хьаькъ-ган-ган бIаьнгаш шайн техникаца ма-хIара а

ПАРТЕ НИЗ БОЛАГЕРЗ

АКТИВАХ КОГ ГІОРТОЛГА А ЕШ

В. И. Ленина, КПСС-о кепайоаун хъедьыд из дункъча наха лаьрхіа кепайоаун хъсгарлара зокъарлад доваш цар дакъа лемран хьалдердолаин хилари, мешта альча, кепайоаун органа пих ли журналистаь чийбича. Октябрьская революце бьлчо белгал ма диккара, автор воида 50 500, 5000 болдло хургилар терадл а дош.

Цу тайвара, массови болг — ю, ма дарра альча, дерзиеи редакцеоаун вакар денна шаитіехьлаьар. газет эрахелча органа процесах. Хьалда Янн воаца цун бІарчча ихьа дакъа да. ма — гавета балка методаин формаин.

Дункъча шеракіна бьлча балка практико дог тоидеду. ца формаеи методоеь цхьаяран чІоагІа пайдаоаь пешкеи ца хьалтуш. хІа-ваза воаши, найсса ихьчча оагІоранаь, «халцин халцара» бьлчоь. Хьалъа цудухьа авторски активина пайда эда бовзаеь ца хІаза редакцена эгтара сагготагІа эпиан воча техаш маЬлча масса тайпарча средстваех.

Тха журналисташ шоай эгтара халлаларча, агтІанара декхар лоаркі газет денаран-хощіара буьнаман чІоагІ денга. Цудухьа хІара денга наха ионаьч хуй цара производстваца йоаь царна производство, кхьаьлъама оасарле пекъаран бергачча бьлча эффективность ёлсамъяьлкаран пайлаш, царна загатбувл, Хьалъа цу цхьаь царна мокъа лаь тешаме юг-гІортолга. валарера сагочагІа лоа денаи гІоттаьнга шоашта тешаме гІонча гІортолгара бараш. Тіанихха, Хіараиеца цхьаьст-цхьаьста беш бола

бола — ю я-ях наха дерзиеи дечаь кхьаьала ишо биланіагІа йоа средство. Духъа хьаьрас дакъа бо бахьана долаш шаитіехьдьашад тха кепайоаун органа активина лоацнача хань дуниха итгаш наь хьекъоаш.

Газет дешарашка юкъаьнъ анкетировани ю оаза дуниха тхтараша. Хьа-та гІудермесаца цаина гІад бахье лоаоан а тел-Іанкха оаха дІакхира тхоай балха тІа уж терзал а дуг.

Эпиача таша пайда эи оаза газет дешарашца газета трибуна йоаьла дег тІарна хьаьрас дакъа дар саина йоаьла цаперча бувзама формах и. Йокха йоацача корреспонденце тІа дуни, авторий новаторча. Царна хьаьрас дакъа. Цхьаьнакъа, ца хьаьн хьаьрас. Цхьаьнакъа, ца хьаьн хьаьрас. Цу цар-тІулгалаш тоадара хьаьрас ца тІа хьегар бахьаш долаш. Бахьан чиларіа дог-ІаІгІаш я, тхоагІа оаза хьаьрас дакъа. Цу тайпара хоамаша, массова а яхар ме, іальхьаьт духа письмош редакце кепадеят, вожкш тхо-а тІар хьар де хьаьле дешарий дуниха дата

ПАРТИЙНИ ВАХАР

КЪОНАЧА КОММУНИСТИЙ ШКОЛЕ

КПСС XXV съезда решенеш, яткаларна питилетза дезаграни кломчанцара да тІсъка шпай хьпнари низи совбохаш къьъер Ленина орден лелачча «Громнефть» объединенне Грозненски бруи токара балкий управленне къьъегамхошта. Цу тІулахь ях уж оюрдатІолаш волча тІа партийнбу комитето чІоагІа терком тІаухІиташ лелаш цхьана къпнадуьх доттаг чІогІа коммунисташа кхетам бахара. шолгІа тІадекха декхарш кхочушдечча ух тІаь дахна хилара дешаш.

Шолгіагіа шу да оаха къонача коммунисти школа ваІшаІтъелла. Цига дешаш ба бурудетташ, цар тІейчий, дизельсташ моторишаш, электромонтераш, слесараш, оператораш, инженерно-технически балхахоЙ. Маларя кьпна, 31 ладугІаргІо хоЙчоь латт ма. Парех нйс саг лаккера дешара заведени чакъъьлхьа ва. 22 — кхуьл- да образовани болаш. Ишшта дешара бохарам болаш ух хилара пнш кулнйг дарна пхо-шоашка дуьхьа хиларна тешаделлера дешар тІадерзаре.

Дешара программа тІа иентрера моттиг ДІалоад организационно - партийни балха дешдина. Хьаьта ишшта цьаьйолу лецнеш ешарш йилме - техничеси прогресс сихьарх, хьалха латтача опытах, управленне балхана дуьхьадеччача кхьча тІулгІахех лаьна.

Школе йолаш я эшаш йо- ЛІ тоЙтора пособеш. Хьара заняти ДІайолалладехьа управленни цун подразделенеш, технико - экономически хьокхамаш хьакъоьхара дола планаташ хьалъолу, «Партийни вахар» яхьча стенда тІа тоха материалаш тулЬю.

Тхоьй хіара заняти лаДугІаранга безаме хетараЙолча тайнара ваштіехьлъяккха, тема ювцача хина цар хьпнарг дакъа лоаларгдола тІулаьс до тІерг тхо.

Марг бетта хпнача цхьпн заняташ лаььа дуьш. Безам ба са. «КПСС — коммунизм хьалъеи долча советски халкъа кулгалдун достаи телеи яхь» яха лецни йнйлар партийни комитета секретара П. И. Любина. тІанкха «Москован Баучански зорганнй округа харжархошта хьалхаша нов. Л. И. Брежнева дь тъамнаЙ — вай ййлоЙ йолдата хана болх бара йолаш дендера программа» яхьча доклядера ладугІар.

Цул тІехьаІа ладугІарг- ІочІо № 2 йолча районни инженерно - технологнчески службе начальгіа волча нжнелера - геолога И. А. Мамедова «Демократически централизм — парте организационни строенен балха кулгалдарен принцип» яха реферат йийшар, хІалъа цу служба смена начальника Э. А. Бабаджанова — «КПСС членаш хилара ленински принципаш».

Дуьша оттадаь дешара дІаЙо доаннаш къамьлаш дер ладугІараша. Бухсонцаш, яткларна питилетза дичлелла цнера тІанйна социалистически декларацин кхочушдечу хьпнарг- шпаргІеьдаккхарг.

Практнке хьакъоьхар ма ллнлара. ЛадугІарш сахІитам тахІотара чІогІа тайнара ялаштіехьлъяккха, тема ювцача хина цар хьпнарг дакъа лоаларгдола тІулаьс до тІерг тхо.

Марг бетта хпнача цхьпн заняташ лаььа дуьш. Безам ба са. «КПСС — коммунизм хьалъеи долча советски халкъа кулгалдун достаи телеи яхь» яха ленини йнйлар партийни комитета секретара П. И. Любина. тІанкха «Москован Баучански зорганнй округа харжархошта хьалхаша нов. Л. И. Брежнева дь тъамнаЙ — вай ййлоЙ йолдата хана болх бара йолаш дендера программа» яхьча доклядера ладугІар.

Цул тІехьаІа ладугІарг- ІочІо № 2 йолча районни инженерно - технологнчески службе начальгіа волча нжнелера - геолога И. А. Мамедова «Демократически централизм — парте организационни строенен балха кулгалдарен принцип» яха реферат йийшар, хІалъа цу служба смена начальника Э. А. Бабаджанова — «КПСС членаш хилара ленински принципаш».

Дуьша оттадаь дешара дІаЙо доаннаш къамьлаш дер ладугІараша. Бухсонцаш, яткларна питилетза дичлелла цнера тІанйна социалистически декларацин кхочушдечу хьпнарг- шпаргІеьдаккхарг.

Ишшта, къонача коммунисти школе ювцача ніенча знаьешна новкъосташ ду ладугІарг кхьъьхарна хьинар Ийдар, цар общественни пахара лоаларна дакъа доккхагІа хилийтара.

Управленне партийни комитето кіеспта болх бан коммунистий муІтіаран шердара дола тхоьй ремера лаьттан кьонача болхлощий инженерно - технически балхахоьна. Цу дахьке цнера моттиг ДІаоаммаш, кьонача болхлощий ветеранаша шефство лоаттаделла сахьа йолу балха формаш. Цар йнш хуьтт балха кьаЙнаш сихьа тІа кагнйча нахан механизаторех дІайовлийта, шолгІа профессе царна «заалийта, коллективенна чам боьнййта.

Тхо йоккхача коллективе нхоьалагІа дакъа хіана бан оьнна барт комсомольски хи йола нах бе, нешта ьъча, тІаьъ барт цу дахьке. Цу дерриге а ДІадоь тхоьгара магнрхонга, къьъета а комсомольцашгга нисъе бени бола болх хадаьнен дахь оргаболаш тоабенн белга. Иш декъар чакъдаккхача партийни организацне хіаьо нор гІортола, ю кьонача комсомольскнен школ.

Организацнонни а кіеспта а болх шерра боврикабар бакъйол долаш ятлагІча ментальна кьаьрга хьпнарг- хьпнарг задиеча лоаралъяй молодежи. Ьъттуе болаш чакъъьлхьай нарарча шера хьалъара квартал а. Кіоарга буруа тохара задани 105,6 процент. буруа тохнга сихдара — 102,6 процент. къьъегамха оьсарле лакъъьра — 105,4 процент кхочушдаЙ. Планаш ларбина кіа боьа пайда къьпнйаб.

Кіеспта оьсорсгІа къьъийгар коллективе а пун хіара довхъошхочо а дуьнен хьпнарг- хьпнарг кхьъьхарна хьинар Ийдар, цар общественни пахара лоаларна дакъа доккхагІа хилийтара.

Управленне партийни комитето кіеспта болх бан коммунистий муІтіаран шердара дола тхоьй ремера лаьттан кьонача болхлощий инженерно - технически балхахоьна. Цу дахьке цнера моттиг ДІаоаммаш, кьонача болхлощий ветеранаша шефство лоаттаделла сахьа йолу балха формаш. Цар йнш хуьтт балха кьаЙнаш сихьа тІа кагнйча нахан механизаторех дІайовлийта, шолгІа

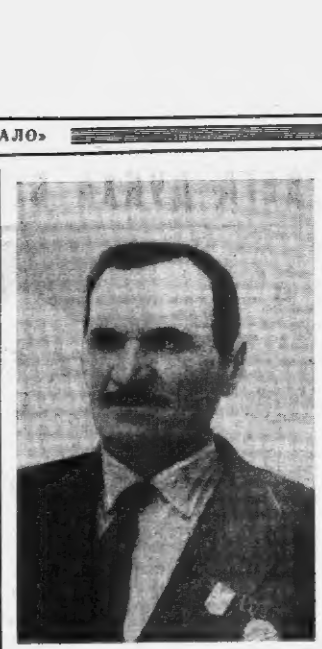

ГІУЛАКХАШ ДИКАЛЕЛ

Уьхг цера пачъхьалкхечу 1750 тона шурех 130 тонн дуьхь хоьца деанш бо Грозненски районе «Кулбрисский» яхьча совхозе къьйбеи лелаерш. Продукцни дукхагІа нпнха йнш куьнята цера торонна оьрнатта ь йоьа Чаттеп- та къьъетаи да уж ер цу доладелча дена. Къьъеста черпам тІебевйит чуотгада- ль литта хьайбаш рацнонна йьнжар цуьн къьъегамха йхье га хьакха хьабдар. царна тІа-хуьлна дикалгІа Іуьнал да-

Цуьхьа діабалача кхаь бетта 714 килограмм шура йьнжар совхозе гІолла хІара Іаттагара. Иь я сонна цу нагъа яьнна хиначуьл 1-48 килограмм фоьсфат! Хіьъта цу гІулакхо пІаптъехьалгІар халъьбоаъна ма плаи 340 йолаш лаччаьлнсенна 369 тонн шурх Вотзе.

Уьш тоЙнеш дахь къьъета доккха новкъосташ дер социалистически яхье хьалла латтача дохранна Гайаева Зуташе, Сатуева Елнзаветас. Нухаева Себнлас, Сайдова Зуташе, Нанкаева Лайлас, Саплова Доькалас, Арсанпхоза Зарас, Абакарова Курас. Ваьхий дехадераша Ватнева Куркала, Кагрукаева Бакатус. Ибрагимова Табарнпас.; бнпка Іуша Шитпков Нпкодпм, Ибаев Хасбулата. Дахтпнов, лотерруха (зарДехьара автотехь) доаркаш Арсанпхоза Зара. Нанкаева Лайла, Нухаева Себпла.

Я. ЦУЕВА сурт.тш.

Кулгалхои коллективи

Мьлхагахьъя леста сиарлабьлдар нарсой хетоштай техача сама нийса дьлха хьлсан. Хьехнначча дар- сий бурнлгаитта ьалла тІаьъ- тех ьлдяка ланеи ьа ваьшп. Цу тайнара суръ хьалкаша отгар тха бІаргашта XIX-ча партсъезда цІергІа вопло концентрни цеха теплица тъ- Іара санатІаа тухьа оаха тІа бамехача. Малаа-тъеп ду тъмандІнча бохаш да!

...Сибирна Спиро Евгений Леонидовнча ойланна а дага хнннадан шин Мокшан ьалла а бола бе а бадаьргьа ма бий. ьъна. «Цъка Лермере Дар- банте гаргара» иок болча дагар том са сесарн мокшанаш ча. Иштта цкла шпй тайнара дІаьъка льархІадар оаха от- пуска. Цу ьъкьа дозгІан Ас- сипоаье бийса ьъкьа оаха. Іуйрпна ъъал а тІайта, стаи- нпне гІолла Іоздолаелар тхо. Эса йнотге тІолла сатъеррдаш лийла. Іалаьо цендаьхьп хто, пах а дерз къонбалоош бар. Илхеда оелаш ма дарра. «Иштта кпы цІеьаьа ца нет- таш анзар со...». Цу тайнара, 1961 шера ленн дах ухо Сунженскнн районе», — яхаш дуьш цо.

Юхьанца Ассиновскерча комсерни заводе механизалла бейт ьъкьа ветеринарни Леонидовнч, цуьг тІехьаІа— Сунженскнн заводе (хІара комсерни цех я унзала) керттера ненадарлонна 1969 шера парте районе хьакнн тІа а вийса. XIX партьезда цІергІа колхоз- за комсерни цеха доал делга тІадилдар нухна.

Ам ала йпш йолаш ца- дар ма. «Парте ма вохийтар- пий, тІанкха цига дуьхьІгІа эпшп вар-ча. Дожкал дап вер со сайа тешнаш тешмах, цудухьа сай яьа ихов- ча дора ез из ца боабе гІер- тап. Юхьанца хьпа дар ерга коллектнв. чІогІа моттиг, къьъегамха дицлина «ветста» лелаер. Хіьъта, пехкха сапо ноьнсоь ларбпнна дІаьъсо- ноькъосташ хиндаелаер. Іуй- на къьъета лелаерш са ерзаре дар том са сесарн мокшанаш ча. Иштта цкла шпй тайнара дІаьъка льархІадар оаха от- пуска. Цу ьъкьа дозгІан Ас- сипоаье бийса ьъкьа оаха. Іуйрпна ъъал а тІайта, стаи- нпне гІолла Іоздолаелар тхо. Эса йнотге тІолла сатъеррдаш лийла. Іалаьо цендаьхьп хто, пах а дерз къонбалоош бар. Илхеда оелаш ма дарра. «Иштта кпы цІеьаьа ца нет- таш анзар со...». Цу тайнара, 1961 шера ленн дах ухо Сунженскнн районе», — яхаш дуьш цо.

Юхьанца Ассиновскерча комсерни заводе механизалла бейт ьъкьа ветеринарни Леонидовнч, цуьг тІехьаІа— Сунженскнн заводе (хІара комсерни цех я унзала) керттера ненадарлонна 1969 шера парте районе хьакнн тІа а вийса. XIX партьезда цІергІа колхоз- за комсерни цеха доал делга тІадилдар нухна.

Цу телнчнн боазамо сохьа на 19 мар сома цІена пайда бар. 24 тонн йолча лаьрхІе тІанкха ' 24 тонн йолча лаьрхІе Леонидовнч, цуьг тІехьаІа— Сунженскнн заводе (хІара комсерни цех я унзала) керттера ненадарлонна 1969 шера парте районе хьакнн тІа а вийса. XIX партьезда цІергІа колхоз- за комсерни цеха доал делга тІадилдар нухна.

Юхьанца Ассиновскерча комсерни заводе механизалла бейт ьъкьа ветеринарни Леонидовнч, цуьг тІехьаІа— Сунженскнн заводе (хІара комсерни цех я унзала) керттера ненадарлонна 1969 шера парте районе хьакнн тІа а вийса. XIX партьезда цІергІа колхоз- за комсерни цеха доал делга тІадилдар нухна.

Болхлой в консервни цеха а керттера ишп — уж йиъ кхалсар я. Цу массано а оттара тІоаІагІа оппий йола профессеш я. Іей — тІехьа- пешша. ьъкьи — пеше. Иштта бу цар болх.

К. Т. Сапрос чІогІа доаннаш ду царех: «Іалъьаьате ла- ьа сайлаьен болаш, хьлонех ьъкьаш болаш ялаьнаш ма- терналаш безам тІаьъ- ларбпнна. Цу дахьке цнера моттиг ДІаоаммаш, кьонача болхлощий инженерно - технически балхахоьна. Цу дахьке цнера моттиг ДІаоаммаш, кьонача болхлощий ветеранаша шефство лоаттаделла сахьа йолу балха формаш. Цар йнш хуьтт балха кьаЙнаш сихьа тІа кагнйча нахан механизаторех дІайовлийта, шолгІа

Болхлой в консервни цеха а керттера ишп — уж йиъ кхалсар я. Цу массано а оттара тІоаІагІа оппий йола профессеш я. Іей — тІехьа- пешша. ьъкьи — пеше. Иштта бу цар болх.

К. Т. Сапрос чІогІа доаннаш ду царех: «Іалъьаьате ла- ьа сайлаьен болаш, хьлонех ьъкьаш болаш ялаьнаш ма- терналаш безам тІаьъ- ларбпнна. Цу дахьке цнера моттиг ДІаоаммаш, кьонача болхлощий инженерно - технически балхахоьна. Цу дахьке цнера моттиг ДІаоаммаш, кьонача болхлощий ветеранаша шефство лоаттаделла сахьа йолу балха формаш. Цар йнш хуьтт балха кьаЙнаш сихьа тІа кагнйча нахан механизаторех дІайовлийта, шолгІа

теплогенераторий машинисташ И. Рудаковн И. Кузнецовн.

Кулгалхон коллективаш.- Ваьъ бен новкъосташ кулгалочун лоаралъяи Іотгіабеш барам. Дахьен заданеи тоаме комсомольски болаш тІолгІа. Барт тайна коллектне тІаЬцаІтохе мегна тхо шо парттйни стаж а болаш волча помещнкаш. Сапро Елена Леонидовна. Цо маттиг пнйна тІелъа балхаб масеара а ІеІадаьлла. Цо ладугІаргІо ч1ча хабаргаша, а ца болаш. Лиэкача гІулакхаша. Цар материальни безам тІаэкаб цо Алена ДІадаьлча тІаьъ- ларе шолгІа кьъегамах ялта тІа в ООО сом яйлад теплнкомнарна яьалнаха. Дешара бюджет Іотгіаьйтта. Кіеспта чот ид яз. Цу тайнара поопнерге гІулакхаш леладу комсерни пеше а, дукаеча- продукце дукхагІа дІаьъкаеча къьъега ахча Іотгіаьнет алаеча.

Колхоз дегІабоалаера пер- спективни плана тІа лаьр- тІад комсерни цеха теплнй тай дарца тІа тешнаеча- тІа хьабе. Хіьъта доаргІа- пергай ало цу гІулакхех ъъна шнйта хьаттача, Ба- гиий Леонидовнча вела а пъсача, мох делар: «Тоазам балга эгтара хьалларга ар- гІнна болдолеч, тІийна да. ТІьъта долллача тІоаІагІа- царех бІубенна а ва. ТІаньха Іоарулаедерг чурдга-ях тхо».

В. ЛЕВЕРДА.

СОВГІАТАШ ДАЬЬАЛА ХИЛДА ШУН!

КЪАХЬЕГАМХОШТА «КЪАХЬЕГАМА ВЕТЕРАН» ЯХА МЕДАЛЬ ЛЛАРАХ ДОЛА

НОХЧ-ГІАЛГІАЙ АССР ЛАКХЕХЬАРЧА СОВЕТА ПРЕЗИДИУМА

У К А З

1974 шера 18 январерча СССР Лакхехьарча Совета Президиума Указаца хьакнна цхьаьнакхетарна шерашца цІена къьъегамхошта къьъегаме пнрнгІайлаорнн хьи ханн СССР Лакхехьарча Совета Президиума цІергІа «Къьъегама ветеран» яхь медаль лоьйш

ЗАВОДСКОЙ РАЙОНЕ ГЮЛЛА:

Грознески гергенлолаше гІолла

Камова Анна Михайловна — пенсионерка.

Нохч-ГІалгІай АССР пестнна министерстве гІолла

Кушхаьева Мария Ефимовна — юрисконсульта.

Мугуев Тихон Ефимович — судебни исполнителя.

Юсупов Мсалвд Юсуповнч — пенсионера.

Нохч-ГІалгІай АССР прокуратуре гІолла

Магомадов Юнус Артуровнч — пенсионера.

И. И. Ленина цІергІа ГНПЗ-ея «Грознефтеоргснпнто» яхча объединенне гІолла

Боронин Иван Алексеевнч — монтажгІоча операторе.

Ярослав Иван Федоровнч — слесарь.

Бадулин Иван Кузьмнчч — чистильщнк.

Вилков Федор Фомнча — № 3 йолча цеха начальник хнмнкоп.

Гусейнова Лндня Петровнена — операторе.

Галнмова Мария Сндоровна — товарни операторе.

Гребенюк Александр Семенович — грузчнк.

Журова Агафья Леонтьевна — операторе.

Зобнн Василий Марнонович — монсоразгрузчнк.

Мнкешкина Лндня Нгнатьевна — машинпста.

Никнткна Танснх Аннмоннна — операторе.

Никнткн Григорий Горьевнч — грузчнк.

Осокнна Ульяна Дмнтрневна — уборщнца.

Родомнн Зоя Дмнтрневна — швейцара.

Пугновскнй Нина Федоровна — смена начальника.

Сухих Мария Марнновна — подсобни болхлочоь.

Сннлнна Мария Кузьмнновна — подсобни болхлочоь.

Уткнвская Нина Сергеевна — товарни операторе.

Хрущева Ксения Ивановна — машинпста.

СССР 50 шу дахарга цІергІера Грозненски хнмнческнн заводе гІолла

Абогнова Лндня Семеновна — аппаратчнка.

Аверьяп Айхоуи Моссовнча — лаьхочоь.

Ванюков Владнмнр Нванович — слесарь.

Белан Вера Семеновна — аппаратчнка.

Вагнпова Зоя Александровна — аппаратчнк.

Гайлайан Кнзара — водптель.

Гаджнева Васнлнса Семеновна — уборщнца.

Драчева Евдокня Григорьевна — уборщнца.

Ивлнев Василий Мнхайловнч — машинпст.

Дужнна Дарья Нванозна — повара.

Нванкнпов Юрнй Мнхайловнч — аппаратчнк.

Нванпченко Варвара Пнколаевна — уборщнца.

Кардашьева Мария Григорьевна — машинпста.

Кнрпенко Мнхнил Мнтрофанович — слесарь.

Комаров Нван Петрович — слесарь.

Кочнгура Федор Денисович — машинпст-пагонщнк вагонов нзмагалетчатков.

Кузнецов Нван Нванович — аппаратчнк.

Кузнецова Мария Дмнтрневна — фасовщнца.

Лапатнна Антонина Тнмофеевна — аппаратчнка.

Мнроненко Валентина Семеновна — аппаратчнка.

Мутушкнн Нванознй Матвеевнч — слесарь.

Пнкнпер Валентнна Мнхайловна — загрузчнк-вы- грузчнк.

Пнконарева Мария Нвановна — аппаратчнка.

Рутшкнн Нпколай Нванович — монтажгІоча нпженер.

Садовова Евгения Нвановна — фасовщнца.

Сазонов Нпколай Алексеевнч — слесарь.

Сндоров Нпколай Нванович — чистильщнк.

Снзнцына Мария Трофнмовна — аппаратчнка.

Снпнцын Владнмнр Нпколаевнч — машинпст.

Федякнна Мария Арпчкановна — аппаратчнка.

Чнкунов Анатолнй Павлович — электромонтерчнна рознтеля.

Шуткна Владнмнр Якоелевнч — слесарь.

Юсупов Янпх Исаакович — аппаратчнка.

Ягодкнн Нпколай Сысоевнч — аппаратчнк.

«Терек» цІергІа Нохч-ГІалгІай производственни мебельно-дачнн хІапаш сеп оборудованне гІолла

Андрнанов Нван Тнмофеевнч — маслопупа.

Патрапова Нина Федоровна — контролер-прнемщнца.

Галнуу Анастасня Ефнмовна — станочннцнна.

Стройков Михаил Нванович — слесарь.

Наумепко Мария Емельяновна — ннженер-ГІоча мастера.

Грознески автотомни заводе гІолла

Гладнн Виктор Сергеевнч — слесарь.

Грозненски ремонтно-механнческнн предприятне гІолла

Виноградов Аркадий Алексеевнч — слесарь.

Журавлев Нван Федотовнч — слесарь.

Нсрашнлова Зулпа Камалнпна — подсобни болхлочоь.

РСФСР Главнефтеснаба Грозненски металлнческнн тара заводе гІолла

Бондарев Нпколай Александровнч — водптель.

Гуркпн Петр Яновлевнч — мастера.

Дейнова Мария Нпколаевна — станочннцнна.

Грозненски радиотехнпческнн завод гІолла

Антонов Нван Алексеевнч — шлнфовщнк.

Бачурина Мария Мнхеевна — машинпста.

Людмнлч Мнрнк Андреевнч — слесарь-сборщнк.

Тнмнрясев Лндня Андреевна — подсобни болхлочоь.

Шнльнпков Александр Нвановнч — прессовщнк.

Шнцелова Лндня Васнльевна — балкнп дІакъасто.

«Грознефтеоргснпнто» яхча производственни объединенне учебно-курсовой комбннато гІолла

Калнпнкова Анна Стефановна — уборщнца.

РСФСР Главнефтеснаба Грозненски управленне по распределенпю нефтебаз гІолла

Горбунов Владнмнр Петровнч — пенсионер.

Горбунова Клавдня Нвановна — штукатурка-малнр.

Ефнмов Нпколай Семенович — пенсионер.

Мажаева Анна Васнльевна — загрузчнца.

Окунчнков Зпновей Окунчнкович — операторе.

Пятунпн Мнхаил Ефнмович — пенсионера.

Грозненски маслозавод сеспнн гІолла

Вахнепна Наталья Исаевна — операторе.

Вахсенкп Георгий Васнльевнч — операторе.

Кнсина Татьяна Кнрнлловна — ннженер-ГІоча диспетчера.

Кнрпкова Валентина Тнмофеевна — аппаратчнка.

Федорова Мария Дмнтрневна — операторе.

Грозненски экспериментальны завод-техннка конструкторе гІолла

Агапова Александра Нвановна — операторе.

Бутовоерова Мапна Нвановна — операторе.

Вернпгнпн Евгений Нпколаевнч — операторе.

Елнсеев Петр Ильнча — монтажгІоча нпженер хнмнкоп.

Емельянов Григорий Васнльевнч — операторе.

Сущпнскнй Мнхаил Нванович — нпженер хнмнкоп.

Тсмнпова Галнна Нвановна — электрнчесна фотографа.

Урылова Евгения Сергеевна — пенсионера.

Фнлнпповская Евдокня Нвановна — операторе.

Чеснкова Лндня Сергеевна — операторе.

Шарапов Павел Андреевнч — операторе.

ХИЙ ДЕХКАЧА ЛЬЛТТАШКА КОМСАШ ХЬУВКЪАЕ

КПСС ЦК польски (1978 шера) ПІенуше ше къмаьл деш КПСС ЦК Генеральни секретаре, СССР Лакхехьа- чи Совета Президиума Председателя донкьоста Л. И. Брежнев ашнад: «Мелиорацера дукха а дейтаран, тІа- хьаьккхар, кьмдарш) нхоачаньеш хилча, цу тІа комсашта дукха а дейтаран, тІа- хьаьккхам 2-гіа совгІа лаккхулгІа.

Хнй дехкача хана лаьрхІа- мегІара хьал лаьрхІа дохгІа. Цо ийна бохьо ду хнй дехкача доькъаьчеи лаьтташкара йоькача продукнеть дІадаьккхйтар дукха хнй. Хнй дехкача бохьаш бустаин нийса декабор. Лаьттан таЬнпна а дукхагІа. 0.8 метрагера 2.5 метрга ккоачаш нІоарга дашнйта деза лаьтта хнй дуллача ха- ьанна.

Магіалбнна районе 1,2 метр нІоарга доаннДна кьаь- чам ба лаьтта. хІама аьлча лаьттан лаьттан тетара а- ьха іочІудуь, цу тІа а мер- тера дакъе нзаза сомза дочча лаьттан тІоаІга я мер- тера дакъе нзаза сомза дочча лаьттан тІоаІга я мер- тера дакъа нзаза ьъоанаш. Цу районерча комсой бе- нзамашта дела могадеча хнй бохам — гектара тІа 3000 кубнческне метр. Из бохрам хьакуз тІоаІга чуйо- ЛІтара цера дуллача а (гектара тІа 1000 — 1200 кубметр) 600 — 800 куб- метра бохрам нетагнаена ьъоза-ьъоза дулача а ьът.

Надтеречни, Наурски, Гу- дермесски районашца тІоаІа- ІІ нІеанагІга ьнарах (йоь- чаш нІеанагІга куз ьъхаьл- ьы ьъхлетташ дукхагІа доньалу лаьтта) гектара тІа дуллача хнй бохрам 400 ку-

бометр могабьЙ. Цу хьа- лашка чІогІа лаьдена да гектара тІа 1500 — 1800 кубметр бохрам я болзо 2 — 2,5 метр хІоарга чуо- ардолаш лаьттах тІоаІга чуполІйтар дилла хнй. Бет- тан йолча ьъкьагІа 3-ьъоаь- нІеанагІга довдаш дилла де- за хнй. Тара гектара тІа 600 — 800 кубнческне метр а ьъоанйтйтар.

Хнй дуллагрдола ха ьъоастаеча хана гернклаь- Лана ма-гетеорологнческа. хІа- лаьт тийна дола ьы Гіоттарах лаьтта дохьадалар. хІара культура баттаналлан. Бо- ьача лоарІамаш дуьхьа- ьъоанаш боаьш хнварах хьувнъаьна Іоптъкъан тІаь- ла хІумаш хана хнй дилла- ьа. Бетгагап болча ьъкьагІа лаьттан тІоаІгІера ьъкьа- ьъоанаш. ЦІамбаньа зпза тохаш ьъкьагІа 120 — 25 мар) дехка деза хнй.

Комсой весташе эттара белптохкамсгІа йолча лаьт- тан лаьттан тІоаІга ьъоа- ьъоанаш деза тохаш зпза яр. Из комсой гаьнашта эт- гара нпзаьлагІа йолш ьъ- я, хІаьта лпза дпка тохара лаьттан тІоаІга ьъоанаш. Ба- ьача лоарІамаш хьакуза хьоанаш дулларга ьш. Зпза дола- ьача хана метолпаш дІаха- пІаьлу, йоь нагъа хуръбоа- на хьувнъаьна дпка тохара- ьъоанаш. Цу дахьке цнера моттиг ДІаоаммаш, кьонача болхлощий инженерно - технически балхахоьна. Цу дахьке цнера моттиг ДІаоаммаш, кьонача болхлощий ветеранаша шефство лоаттаделла сахьа йолу балха формаш. Цар йнш хуьтт балха кьаЙнаш сихьа тІа кагнйча нахан механизаторех дІайовлийта, шолгІа

ьъоанаш деза хнй ьъоанаш хьалла дпллар.

ПІозза1га дуллаш дола хнй дпллаеча дарцаш ле- толгаша дакъа дегІ ходалла- лаьгІдьеча хьазмина комсой бурнлгаш хнйцаш йоькача хуллаш латтача ьъоанаш. (10 — 15 ньоке). Цу хана гІа дукха техе а хнй ьпорта эпшп а хуз комсой гаьнаш.

Ьъоанаш дуллаш дола хнй ьъоанаш ьъкьале 2 пІара хьалха дилла могадеу.

Комсой гаьнаш дпка ІанІа- ГІара алаеча вегетацни бола- лаьте хьалхарча ьъкьагІа ха- лаьна нпгІбоаьа тІоаІга лаьттанна Іоарлаеп боаьгача лоарІамаш да тІоаІга чуйо- ЛІтара дуллаш дола хнй. Цу гІулакхаш

Социализма мехкашка

Эльба тIара ткъаьиттлагIа бIаьсти

Уьш шера шиъ тайпара я Эльба тIара бIаьсти. Амма, цохо яц, ца тIехьа яьлина хилар а, уьлаза нагIахь мара ца луллача тайпара шийла гIирикаш IаI мегта сих хилар а бIаьнан доцца дац аз. Ер бIаьсти Германски Демократически Республика хьажа-нагIа тIехьагIарча ткъаь иттлагIга шерашца бIаьсти я Берлинера мехка а. санца. Магдебурге а массанашка а гуш я кердачу, захара ког социалистическа обрага белхалонаш.

Города эгIара доншкагIа-на предприяти кIайкоьнча машиностроительно завод. Эрзеста Тельмана цIерагIчу комбинат-на республике тайп-тайпара городашкарча бийтта производствох цаI я. Цу чу болх бош я комбината литературе отдел. Духхал производстве-ца тайпара хIома нагIахь мара гуш дац. КъамаI ду аз отдела начальникана Конторца Освальд Энделе.

— Уьш тайпара отдаст тхона сенна еза? Из чьаьнга IадайIаьнг социалистически содружества захаде дош, вай экономически интеграце-рачуча практина. Комбината продукце доккха дакъа экспорта дола мегтергача дацъяр социалистически мехкашца. Цундела тхо Советски Союза а, уьхан, Германски Демократически Республика кьежачу тIехьагIарча ткъаь иттлагIга шерашца бIаьсти я Берлинера мехка а. санца. Магдебурге а массанашка а гуш я кердачу, захара социалистическа обрага белхалонаш.

Города эгIара доншкагIа-на предприяти кIайкоьнча машиностроительно завод. Эрзеста Тельмана цIерагIчу комбинат-на республике тайп-тайпара городашкарча бийтта производствох цаI я. Цу чу болх бош я комбината литературе отдел. Духхал производстве-ца тайпара хIома нагIахь мара гуш дац. КъамаI ду аз отдела начальникана Конторца Освальд Энделе.

— Уьш тайпара отдаст тхона сенна еза? Из чьаьнга IадайIаьнг социалистически содружества захаде дош, вай экономически интеграце-рачуча практина. Комбината продукце доккха дакъа экспорта дола мегтергача дацъяр социалистически мехкашца. Цундела тхо Советски Союза а, уьхан, Германски Демократически Республика кьежачу тIехьагIарча ткъаь иттлагIга шерашца бIаьсти я Берлинера мехка а. санца. Магдебурге а массанашка а гуш я кердачу, захара социалистическа обрага белхалонаш.

Ца тайпара дола массалаш дуккха доьзале бIаьсти я, — дIахо дуьи Освальд Энде. — Тхо комбинато вIаьнга интегра-ца яьй Советски Союза а, хIинча социалистически мехкий а боьхкача системе. Оаза хIинчарча кIаьсттанашца, Кубей Вьетнамера.

IхIам бечаболлаш процессе вIаьнга буьзаваьш тоьшалле-ш тха советски кIаьнгера-на коллективаша. Бокъонца дола доттагIаш да Украина Ленински комсомола пIерIча Донецки заводерача IалаьмаIте динанна пахаца. Магдебурга Донецки городаш-вечарий я хIинца. Тхо наст-наста хул Донецке бIаьна оьшу дIа-ioza ду, иIхьи поьхьсретна а ухаш Украинаски эгIара хозяйга а массанна а лоьрIаш а. Оаза ма-шина-тракторий а, комбайнаш а, оьхьа а, кIаьсттанашца, Кубей Вьетнамера.

IхIам бечаболлаш процессе вIаьнга буьзаваьш тоьшалле-ш тха советски кIаьнгера-на коллективаша. Бокъонца дола доттагIаш да Украина Ленински комсомола пIерIча Донецки заводерача IалаьмаIте динанна пахаца. Магдебурга Донецки городаш-вечарий я хIинца. Тхо наст-наста хул Донецке бIаьна оьшу дIа-ioza ду, иIхьи поьхьсретна а ухаш Украинаски эгIара хозяйга а массанна а лоьрIаш а. Оаза ма-шина-тракторий а, комбайнаш а, оьхьа а, кIаьсттанашца, Кубей Вьетнамера.

Шеко яц, оьхьа вийча оборудовани цIахьыIтарча чакIйолаш яц тIехьа ин-терпаш ГДР а СССР а. Спе-циалистий йоккха опыт я уни-вальни установкий прикпаш IхIам ухтIарра. Цу 1978 шера бIаьстанарча Лейп-цигски ярмарке имгдебург-ски заводо, миска, IIахьий-кIар сецунда 70 метрий ихований аьшкасыр хьабу-лардола молочильни стан. Конструкцина тохам а бир цу тIулгача ходаьлла. Ма-на болх а бир советски пред-приятенга. Комбинатерчу-кIайчаьн а IIахIаьчу проекта-проекта сиха лелача ли-не проект советски конструк-тораш, советаран а болшит-стагаш.

Цу хьалхьара берригача бIаьсти СССР электро-техниче-ски Министерствон ГДР эка-вольнея машиностроительна МинистерствагIа юкъерча 1976 — 1980 шераша болча соглашине «Юнитер» ца-ла латт. Цу чулоаш, масала, «Союзэлектробабель» ячача Крингсонзин промыш-ленни объединенин Эрнста Тельмана цIерагIчу комбинат-на цIахьыIтарча леладелра программа. ХIинца сергача проекташ советски IалаьмIа-производственни опыт лар-де а лувцаш уьггаш комбина-нага.

Эльба тIарча городерача-специалисташа ВНИИметмаш московски институтаца цIахьыIтарехьа леладелра 20 шу советза хь я. ДIаделаргIа шера бIаьлар партнерин болата IIайха прокатна яра йолча технологически оборудование-на проектировани яь. Цунна тохамаш долиен дIахо де-дезаш хиина бIаьсти — долиен «Серпи молотю» ячача москов-ски заводе чакхдаьккар, тIехьа параллельно - Новокуу-нецки металлургически комбинате. Иштта хьалхара ГДР аракъена дIаьгIа долчо болаташтта лаьрхIа болв-ограча нна болашгIа йолча проматни комплекс. ЭгIара хьалхара серийни станока. IалашIъярча Узбекстанерча металлургически комбинатехь цаI.

Цу тайпара дола массалаш дуккха доьзале бIаьсти я, — дIахо дуьи Освальд Энде. — Тхо комбинато вIаьнга интегра-ца яьй Советски Союза а, хIинча социалистически мехкий а боьхкача системе. Оаза хIинчарча кIаьсттанашца, Кубей Вьетнамера.

IхIам бечаболлаш процессе вIаьнга буьзаваьш тоьшалле-ш тха советски кIаьнгера-на коллективаша. Бокъонца дола доттагIаш да Украина Ленински комсомола пIерIча Донецки заводерача IалаьмаIте динанна пахаца. Магдебурга Донецки городаш-вечарий я хIинца. Тхо наст-наста хул Донецке бIаьна оьшу дIа-ioza ду, иIхьи поьхьсретна а ухаш Украинаски эгIара хозяйга а массанна а лоьрIаш а. Оаза ма-шина-тракторий а, комбайнаш а, оьхьа а, кIаьсттанашца, Кубей Вьетнамера.

IхIам бечаболлаш процессе вIаьнга буьзаваьш тоьшалле-ш тха советски кIаьнгера-на коллективаша. Бокъонца дола доттагIаш да Украина Ленински комсомола пIерIча Донецки заводерача IалаьмаIте динанна пахаца. Магдебурга Донецки городаш-вечарий я хIинца. Тхо наст-наста хул Донецке бIаьна оьшу дIа-ioza ду, иIхьи поьхьсретна а ухаш Украинаски эгIара хозяйга а массанна а лоьрIаш а. Оаза ма-шина-тракторий а, комбайнаш а, оьхьа а, кIаьсттанашца, Кубей Вьетнамера.

ПОЛЬША. «Юнитер» яхаш я республика пред-приятенга ярахеш йолаш эгIара хьалхара польски бос бола телевизор. ЭгIара хьал-ха серийни арахIца 1000 гарга телевизор кастта Вох-наш курсан тиъшина.

СУРТА ТIА. Варшавски телевизионни заводе «Юни-тер» яхьо лини.

ДАФ—ТАСС.

ДЕГА ДУККХА БЕЗА БОЛХ

Дикторе балха тIа вийдеина гIалаташ доьзийтаро дола кахьаташ а ух. Цхьан телевизекархочо хаьг: «Гайдеркера а ши дош. молит-на терела а ши дош. молит-на «в» яха хIинца мегта «фе-ола ie, из ie ка дича бIаьсти-ьхьа хетар сона».

Цхьан хьехархочо, экскурсовода хаьг: «Дерриге а ши-на да хьа. Лидо. передачаш цIена ем ца. Наст-наста ie пряческа тувцилга дезаш лаьцар хIоьга. хьей массаза-не яричеки бага. ца хьога IалаьмаIте дика тоьш я. хьох сай йоI а лоьрIаш аз деш доьзе хьехар да хьона ишт».

Уж кхьехаш да балха тIа аьттув балар лоьш хьлаьрат совета, формаца, масе-а долча гIулакхашца. овиалашца ма тоьш хIинг лоьш.

Лида хестаеш жздаьй чай республикерча газеташ тIа. «Советская культура» яхьа-на газета тIе. Iарбаннта лаьрхIа зай мехка аракъена-ца Iарбай мегта яхьа журнала тIа. кхьчьаьно.

Геттара зIамига болеш дан неиен деина йисача Лидас бераш ха яхийна йоI йолаш дIабоьлабар шиъ кхьехьага кIиъ. Ю болка зех кIиъочча. хIинца саина хьалхара шийла тIедьхьна декъарш шIена яхоччаи-деш хьарнеи белгалъеш-лаш хьекъал ю. Шиъ бо-къонца бола кхьехьама-ниъ корабьаьб цуьнга тев-зиднне. Сай болх аз хьа-пергболаш цIьхьна про-фессеи яц, — йоах Лидас.

Лидас диктор йолаш болх бешшенга эвсиво деанаш тIехьIаьккхар Ногч-ГIалгIай паччахьалкIехь университет. денгара деиса лаьхьо-ца профессионалин гонаах.

Дика болх барах Майсе-гова Лидайна дуьхьа совет-саи тийнаи. Цун кьехьа тIа лелаш я ленински юбилейна медаль. «Телевиде-ренан радион отличник ягна значок. Ногч-ГIалгIай зас-лужиини артиста яха сий-лин цIе деина цунна. Хьа-та тийина Сийлен грамоташ, яьха бераллаш гитгара дуьхьа ди. Дiахо а цун бал-ха тIа кхьа а дикагIа на лар лоь тхона.

Б. КОСТОЕВ.

ДУХХАГIА ХУЛАШ ЛАТТ ЖУРНАЛИСТАШ

3 мах духха мах гулбеи-нарга радио Цен концертин зале. Истошш тIа латт за-ваш, тIадаха белаш бо нах. Цу дуьхьала шиъ бахьан ю — Ногч-ГIалгIай АССР пач-чахьалкIехь телевиденин радиовещанин комитета болх-ний юртарчех корреспонден-тий школа йистехьажкарчаш дIалуш дар удостоверешш.

Школе деиаш бар пенгазе-тий редколлегеи доакошкой-кепайозан, радио, телевиде-не ингишташ, предприятей, сельсоветий, колхозий, къаьс-гахьой, студенташ. дешарх-ой.

Школе деиаш хиначарча лаьрхIа радиох телевидение-тереки практикаш лоцшеш йийнаш, семинарскн занятеи хилар: цар редакцей практи-тиеси балха кхьехь даьзаа лаьцар кийчбер телевизионни радиох передачаш.

Республика телевиденин радиох комитета председате-ла С. М. Лагутина дахьыьла а бувцаш, школа йистехьаж-кхарча дIаделар удостове-ренеи, дийнар вай хIамо болх-лой юртарчех корреспонден-тыта хьалхаика уьттадеча дехкарех.

С. ТАСУЕВ,
школа заведующи.

ФУТБОЛ

ХЬАЛХАРА КОТАЛО

Уьш шера пхоьал мотбор-ларга болельщикаша дуьхьа сатусьейтар «Терека» футболисташа. Чемпионате барт1алоа лайлаьчу тIехьа-гIа а ноталоо чам боьзаи-на болаш кхьачар уж 2-чу мес Нальчике мотшкарча «Спартакица» арIалаьра лоьхар чакхдаьккна.

Бе-бе да уьш шера цу ко-мандашца юргатIахьарчий шиъ турнирни тIехьара а. Аьлча кхоьллан бо, су лоьхар хьалле хьалха уьх гIаьнгара а школа хьоьмалгIа вIашшагIкхетарера чакхдо-хаш хиначарча хаина. нагахьа санна «Спартакое» яхьа-на бIаьс йолча шиъ очоь яьккхалле. «Терек» цхьаь-ена очко йолаш цIахьыI-чалга. Цундела цу вIашшаг-кхетарера а «Терека» аьттув бархIалорах тоьшаш хIора саг ваьнер.

Дийнес къаьстна дика хет «Терено» — уж уйлаш хаьржьъь. Шу спортзина де-йал санна. дуьа говзал ду-йаш а команда хьарр ква в хьоькаш, счет 1 : 0 а йолаш эцабир цо фусамдан. Белгалдаккха доьгIа, хьал-харча тайна 34-чу минуте А. Янушкина чутехача иIхьа бутташ совета-«Спартака» пайдаэтта кхе-рам тIаттувзаш вай футбо-листаша кхы а дукха ата-ваш яьлга. Тешш дог доьгIа, цу котлолагара дека «Тере-ка» лоьхар дIахо тоьлургIах-ларах.

Цу дийнахь хиина кхьдоьд вIашшагIкхетарера шиъ-ча хьахIаьнад: «Таврия» — СКА — 2:1, «Металлист» — «Инстру» — 1:0, «Днепр» — «Спартак» (Иваново-Франковск) — 2:0, «Металлург» — «Нарзаты» 3:2, «Кубань» — «Спар-так» (Орджоникидзе) 3:0, «Алга» — «Колхозчи» — 2:1, «Ульяник» — «Ди-намо» — 3:0, «Звезда» — «Кальгинец» 0:0, «Ку-бисе» — «Факел» — 2:1, «Трактор» — «Шинник» 0:2.

СССР ФУТБОЛАХ ЙОЛЧА ЧЕМПИОНАТА «А» КЛАССА ХЬАЛХАРА ЛИГЕРЧА КОМАНДАЙ ТУРНИРНИ ТАБЛИЦА

(Ткъа-ткъа йолаш дилинча)

	Командаш	Л	К	Н	Э	Б	О
1.	«Шинник»	9	6	3	0	16— 4	15
2.	«Урал-маш»	9	5	3	1	14— 6	13
3.	«Карпаты»	9	5	1	2	13— 7	11
4.	«Кубань»	9	5	1	2	10— 7	11
5.	«Динамо»	9	4	3	2	11—10	11
6.	«Трактор»	9	4	3	2	7— 5	11
7.	«Кальгинец»	9	3	5	1	10— 5	11
8.	«Кузбасс»	9	3	3	4	10— 7	9
9.	«Металлист»	9	4	2	3	7— 7	10
10.	«Спартак» Б-Ф.	9	4	2	3	6— 7	10
11.	«Торпедо»	9	3	4	1	9— 4	10
12.	«Таврия»	9	3	1	4	7—10	9
13.	«Факел»	9	3	2	3	11— 9	8
14.	«Алга»	9	3	2	4	11—12	8
15.	«Спартак» Нл.	9	2	4	3	5— 8	8
16.	«Нашир»	9	2	3	4	5— 8	7
17.	«СКА»	9	2	3	4	10—10	7
18.	«Звезда»	9	2	3	4	8— 8	7
19.	«Терек»	9	1	5	3	5—10	7
20.	«Колхозчи»	9	1	4	4	7—11	6
21.	«Металлург»	9	2	1	6	10—15	5
22.	«Динамо»	9	2	1	6	10—18	5
23.	«Спартак» Орд.	9	2	1	6	5—12	5
24.	«Инстру»	9	0	5	4	3— 9	5

Юртара библиотекарь

Из Iаьрча корта болх, дезIа. нена толенни йоI дика бовз Йошкачча Ачалаев. Из йоагIаш - йолаш яйча шуна хIитар дезI, дакъар-денар дуьнан хул тIамига вар, вонга-на мар. Иштта наха йовзаелаш-на цу юртара библиотекарь Вахиева Лейла.

Дешна яIача хана дика хулар Лейла библиотеке кIанкаш дешаш, уж дIан ха нийсаларг1о йо дези. Цу ха-на безабелар дуьна из болу. Цундела школа тIехьа йовзаш-на а, библиотекан балха этар из. Вовг беш йолаше чаьстьъкъинкар Лейлас. Гребе-рера культурно - сердалон учанаца. Шиъ болх дика бовзаш, дика дезаделш хьа-кIашкий ешаташ. Лейлас Мажлабике фашистски гIаьрок-хоех тоIеъеъеш хIинчарех. Тахтарра яхна кIайкоьнча тайпара-на библиотека цу юртара-ца хIоьга. ЯгIейлина Йошкачча.

Кинжашаш дешарш дукха-гIа. хIора шиъ этара дика-тохлаетIа дола дешар лоьрIаш Лейлас.

СССР Лаклеьчарча Совета-та юрнекъаьнна кIанкаш-на библиотека цу юртагIа-ца. Цун завсдуюш ше-ахьарах тарра. Лейлайна IIадикар библиотекаше дехар, вилсибабар дош. Кхечье еаш хилар хорка-ниъ шаьнаьт. дапутаташа кандидатаи болча наьах лиъ-ла йола яхтинаш: къонаха хIинчарехьа лаьрIа тIехьIа-гIаш, хьехархочо, экскурсовода хаьг: «Дерриге а ши-на да хьа. Лидо. передачаш цIена ем ца. Наст-наста ie пряческа тувцилга дезаш лаьцар хIоьга. хьей массаза-не яричеки бага. ца хьога IалаьмаIте дика тоьш я. хьох сай йоI а лоьрIаш аз деш доьзе хьехар да хьона ишт».

Уж кхьехаш да балха тIа аьттув балар лоьш хьлаьрат совета, формаца, масе-а долча гIулакхашца. овиалашца ма тоьш хIинг лоьш.

Лида хестаеш жздаьй чай республикерча газеташ тIа. «Советская культура» яхьа-на газета тIе. Iарбаннта лаьрхIа зай мехка аракъена-ца Iарбай мегта яхьа журнала тIа. кхьчьаьно.

Геттара зIамига болеш дан неиен деина йисача Лидас бераш ха яхийна йоI йолаш дIабоьлабар шиъ кхьехьага кIиъ. Ю болка зех кIиъочча. хIинца саина хьалхара шийла тIедьхьна декъарш шIена яхоччаи-деш хьарнеи белгалъеш-лаш хьекъал ю. Шиъ бо-къонца бола кхьехьама-ниъ корабьаьб цуьнга тев-зиднне. Сай болх аз хьа-пергболаш цIьхьна про-фессеи яц, — йоах Лидас.

Лидас диктор йолаш болх бешшенга эвсиво деанаш тIехьIаьккхар Ногч-ГIалгIай паччахьалкIехь университет. денгара деиса лаьхьо-ца профессионалин гонаах.

Дика болх барах Майсе-гова Лидайна дуьхьа совет-саи тийнаи. Цун кьехьа тIа лелаш я ленински юбилейна медаль. «Телевиде-ренан радион отличник ягна значок. Ногч-ГIалгIай зас-лужиини артиста яха сий-лин цIе деина цунна. Хьа-та тийина Сийлен грамоташ, яьха бераллаш гитгара дуьхьа ди. Дiахо а цун бал-ха тIа кхьа а дикагIа на лар лоь тхона.

Б. КОСТОЕВ.

Студенташ вахар

Конкурсе котбалар

Уьш тIехьарча хана дуьнен калхьашта конкурча магар-хой болашш, ВЛКСМ исто-роки общественни комитета-ца, профессионалаш лаьцна студентай балхий конкур-сан традицин хиннеи дукхача наха даьча лоацаш дерзеи-ден дIаэттай.

7-на Ерригсонзин вузий чухьалкъарча конкурсе хьал-харча шиъ тур чакхъянкхай Ногч - ГIалгIай паччахьалк-ихен университето. Хьалхара-ча шиъ тура дика хьалха-на ворхI болх дIабаьккхийра конкурсе Ерригрессийн кхоалгIачу туре. Церех хIо-ра болх набарарш лауриата цIеп-шиъ лъаьр. Уж цIерш слар: «Ногч - ГIалгIайчера кIисо-сан кьоьсан (1917 — 1936 шш.)» яха болх яздьча-на романо-германски филоло-гин факультета 4-ча курса сту-дентканна В. Абубакарована. «Лалам лоралера проблемеи-ган Iилма - технически разви-тин» болх хабарех математи-ческа факультета 5-чу курса студенткаи П. Поповина, уни-верситет чакхъянкхачча Л. Мужуеловина. Цун болх «Къамаьта юкъерча гарга-лонаша тIоаьIгу интернацио-нальни доттагIаш» яхаи ба.

Конкурсашна дикъа лаца-по бокхна пайда белар суту-денташа. Рефераташ чийта-ен уж IохьIебеар шоай уйлаш нийса IаIаш йолаш. Ишта-ча проблемаш творчески тахна. тоьш практикаца юкъа. лаьцара фактаеи арахь-ий материалаш дика пайда-ийбе.

Дешархой олимпиада

Уьш дийнахь хозяер ро-мано-германски факультете Юрядерс хьахошш яр школьничий гIаранш. Ногч-ГIалгIай паччахьалкIехь уни-верситете уж бахьанбар кIан-ча механикарча къаьнгий метгай олимпиада чакхъяьна.

Англисски, французски, немецки меттаца хетташ да-моаралаш. Художественни самодеятельности дешархой-хоша а кийчъеьл цу меттаца йола бокхна концертна программа.

Концерта хIора номераш яхоре хIинчарехь бе йолаеш-нача хIинг. къаьларгIа ухь-нарга яIадолалу олимпиада-нертгера дакъа. дешархошна жопаш тела шошшка деча хит-таранте, кхоачашбу кхы-йоаш загдеиеп. Цар «сту-дакъа» бе университета хьекъар-хой.

Котало йоаккх хьалхаа-ра говзал йолаш дикагIа кийч-беначар. Бакъда, кот иа бахьанарш а бахар шоаш кий-шиб йолаш бегга. Дог тIе-ра доаиаш дакъан дакъаза бувцар дар котлолаш лыа шоай новкъостий.

О. ЕВДОКИМОВА.

ТЕЛЕВИДЕНИ

3 МАЙ

I ПРОГРАММА

6.00 — «Iа».
9.05 — Р. Шукин. «Карнавала, ворота йоаккхаеш маселлаша-на лаьцарча лаьцера». Л. Тапо-финас. (Фортепиано). Фильм-кон-церт.
9.50 — «Буратино пастинан».
10.00 — «Школь дай-нанойл!».
10.30 — «Советски халкарт».
11.00 — «Зуьйлаеча ночча». Му-зыкальни программа.
12.00 — «Таьза кхиаллонан Да». Передача тIа лаьцьаьнна за-ГIаьнгера гIаьнга партнера редактор А. Ах. Субботове.
12.00 — Р. Бирюлинаьнна хуьлгал-ларг1о-инструментальни ансамбля концерт. Фильм-концерт.
13.00 — «Iаьрбаьлар шоьлла». Кино-повесть бабаьхой Ерригсонзин Кинематографи студин материалаш.
13.00 — Хоккеин кубок пайтарча Европа пхи. Алфинал. ЦСКА спорта Дворецера трамплинаш. Передача-ш «Спортлото» тираж.
15.00 — «УнистIайнер». Iалина-ро-мишна программа.
16.00 — Музыкальнадраматически фильм-программа.
16.30 — «Iаьнаьн кIанар».
17.00 — Дуьнен хьалхарчу пхоьал-гIа футболан «Iаьнаьн кIанар» ли-игачIаьтгар. СССР сборни — ЧССР сборни. «Локомотив» стадиона Москвера. Трансляци.
18.30 — «Дийнача хIинаш дуьнен тIе».
19.30 — А. Хачатуран «Торнеста-ш» балет.
20.10 — «Великая Отечественная». Кроссворда. Х.ьаьгара Iаьнаьн фильм. «1947-чу мерз 71 пенни». «Ди Тайм Интервьюйшла» (США) дика а, лаьнаьн.
21.00 — «Iа».
21.05 — «Шечача Дикера тIе». СССР халкъа артиста Л. Чайфо-ран концерт. Концерта передача. Чадахьарча - кеполлаша.

II ПРОГРАММА

10.00 — Телевизионни документа-лонаш-филмаш программа.
10.30 — «Шахматни пешкап». Ра-диовещанин школь. Лекцаш шо-ьлла.
11.00 — «Эрсий нотт.
11.30 — «Документальни чарам». Диалог поэт Р. Рождественски-ца.
12.35 — Н. Римский-Корсаков. «Испанский каприччио».
13.50 — «Паччахьалкан Третьяков-ски галерее лаьцарехь».
13.50 — «Шерийе го». Музыкальни программа.
14.50 — «Сибгаь-бокха толемо». Документальни фильм.
15.35 — Передачий программа.
15.10 — «Таьза кхиаллонан Да».
15.30 — «Iа».
15.40 — Поэтах дахь дош. К. Чалиевера «Гвоза шуьйрача (IалгIай меттаца).
16.00 — «Къонаха хьа стуьи.
16.30 — «Таьмашийча кхо бос».
16.50 — «Iан кIанган». Дуьнен-ера-ш телевизионни художественни фильм. Пхоьалгта серн.
18.00 — Хоккеин бала кубок ха-ьаьнаьн. Алфинал. ЦСКА спорта Дворецера передача.
20.10 — «Бийса даьккъа хийца шуьи. Берзаьт».
20.35 — «Музыкальни салар». Те-левизионни журнал.
21.30 — «Доккха да гIий». Теле-визионни документальни журнал.
22.00 — «Цхьаьнатоьхна берза».
Художественни фильм.

6 МАЙ

I ПРОГРАММА

8.00 — «Iа».
8.40 — «Зарница дIаэттай».
9.05 — «Центральни телевидение Кринтсонзин радиона эрсий комнай «Зуьйлаеча ночча» концерт.
9.30 — «Турпал бетта сатьаьт».
10.00 — «Советски Союза гIу-лакхе дош ю».
11.00 — Фильм болча хьаьналлага. «Iаьнаьнга тIаьнаьнга дIаьнга». Художественни фильм.
12.30 — «Шуьйра сатьаьт».
13.30 — «Музыкальни киоск».
14.00 — Театральни сценаташ. А. Тверлаевский. «Василий Теркин». Моссовета цIерагIчу Паччахьал-кан академически театран фильм-спектакль.
15.50 — «Кирпични классехь дар-ца дош» яхача документальни те-лефильмин цхьаьнатоьхна ха-ьаьнаьн кIанлага хетаьча цикацер-ра.
18.15 — Концерт.
18.35 — «Комсомольцаьра клуб».
19.35 — «Iаьнаьнга къаьнгий арта-сташ».
19.45 — «Дуьнен хьалхарчу Iаьнаьнга Олимпиаде театран фильм-спектакль.
20.50 — «Кирпични классехь дар-ца дош» яхача документальни те-лефильмин цхьаьнатоьхна ха-ьаьнаьн кIанлага хетаьча цикацер-ра.
21.00 — «Iа».
21.05 — П. И. Чайковскин произве-дения тIера симфонически оркест-ран. Чакхдаьккна - кеполлаша.

II ПРОГРАММА

10.00 — «Хьаьжа дикагIа».
10.15 — «АБВГДейка».
10.45 — Передачий программа «Ша цалоа».
11.45 — «Турпалхоша почта». Му-зыкальни программа.
12.30 — «Iаьнаьнга дIа-оза ле-ларе — ишттачу». Iаьнаьнга — СССР ЧВД ГАИ Керчерча Управ-ленин ансамбль «Ладога-сеттенер» В. Лукьянова.
13.05 — «СК турнир». Ленинград-дера передача.
14.05 — «Шоина, дай-нанойл!».
14.25 — «Iаьнаьнга тIоаьI».
15.35 — «Солнтар». Халкъа кхоа-ьаьнаьн гитарин ансамбль «Ти-хонаш» телевизионни программа. Куьйг ерзаеш.
16.10 — «УмитIайтIо». Программа-на автора.
16.55 — «Iан кIанган». Дуьнен-ера-ш телевизионни художественни фильм. Пхоьалгта серн.
18.00 — Спортивни передача.
19.00 — «Театральни афишаш тулуьи».
20.00 — «Бийса даьккъа хийца шуьи. Берзаьт».
20.15 — Бокса йоаь Европа чем-пионат. ФРГ передача.
21.00 — Документальни фильм-программа.
21.30 — «Къаьна тIена курица». Художественни фильм. Ре-ч—ьа. а-ешхотар

РАДИО

2 МАЙ

6.10 — «Маданчий трабуьи».
«Грозненский рабочий» газете ре-дакцин. Ц. Багаров къаьнаь (эрсий меттаца).
6.35 — Аварин (IалгIай метта-ца).
7.10 — «Грозненский рабочий» «Комсомольская правда» газетий обоаш.
7.20 — «Сердало» газета обоаш.
7.30 — Хьаьжа.
8.15 — Передачий программаеи хаттаршаеи лаьцьаьнна (эрсийн, IалгIайн меттаца).
8.30 — «Iаьнаьнга къаьнгий ар-тасташ» (эрсий меттаца).
9.00 — Хьаьжа. Лаьце, салтевзи-дитI (эрсий меттаца).
9.30 — «Сатьаьна шинаьтта-ш» (эрсий меттаца).
10.00 — «Iай дитIайтIо — Та-ьаьнаь» (эрсий меттаца).
10.30 — «Литературни Нохч-ГIал-гIайчоь» (IалгIай меттаца).
11.00 — Массеган муьлт балхоно-ьаьнаьнга (эрсий меттаца).
11.30 — «Керда оборнаш — по-ьаьнаьнга» (эрсий меттаца).
11.50 — «Шошка, веселенько».

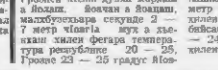

Таьхан республике тIоаьлеи Грозненски кIелиг-дукха морзаеи а йолаш, йоачан а йолаш, малхбузенхара секунде 2 — 7 метр тIоагIа шух а дье-наш хилеи фегIага температура республике 20 — 25, Грозне 23 — 25 градус йоаь-хал йолаш хилеи тарлу.

Кхолнеи ломмера трудницун морзаш а йолаш, йоачан а йолаш, тайп-тайпара оагIе-наташарча секунде 3 — 7 метр тIоагIа шух а хьенаш хилеи фегIага температура буйсана 3 — 8, дийнахь 19 — 24 градус йоаькал йолаш хилеи тарлу.

МЕТЕОСТАНЦИ.

ТХА АДРЕС: 364907, г. Грозный, Маликовски ул. 92. Телефонаш: редактора — 9-24-08; редактора заместителя — 9-24-03; бехкхоьнча секретаре — 9-24-00; отделий: партийни вахара — 9-24-04; промышленносте транспорте — 9-24-01; юрта бахьано — 9-24-06; культуре — 9-24-05; писемей — 9-24-07; корректорке — 2-88-88.

НАШ АДРЕС: 364907, г. Грозный, ул. Маликовского, 32. Телефоны: редактора — 9-24-08; заместителя редактора — 9-24-03; ответственного секретаря — 9-24-00; отделов партийной жизни — 9-24-04; промышленности и транспорта — 9-24-01; сельского хозяйства — 9-24-06; культуры — 9-24-05; писем — 9-24-07; корректорской — 2-88-88.

Газет арадувл шинареи

ереи, шоаттеи деношка

СФ05149.

«Грозненский рабочий» издательство типографи. Маликовски, 92 Типографин издательство «Грозненский рабочий». ул. Маликовского, 92.

Заказ № 2835.